

# Anteproyecto Plan de Desarrollo Municipal 2020-2023 “Medellín Futuro”

**“MEDELLÍN CHEQUEA SU FUTURO”  
8 puntos para evaluar la construcción  
del Plan de Desarrollo 2020-2023**





## Aspectos generales

- Hay una **carencia de indicadores en el borrador del plan de desarrollo al estar compuesto por 155 indicadores de componentes, y ningún indicador de producto.** Lo que retrasa y debilita el ejercicio de control que pretende hacer la ciudadanía a este instrumento de seguimiento.
- A pesar de que **los Objetivos de Desarrollo Sostenible se incorporan dentro de los enfoques del borrador no se concretan cuantitativamente** en los programas allí contenidos.
- Dentro de los diagnósticos realizados en las cinco líneas estratégicas y componentes, **no se visibiliza la situación por comunas y corregimientos de la ciudad**(se visibiliza únicamente en los temas de pobreza y desigualdad).
- A pesar de que el borrador reconoce que en **la ciudad existen alrededor de 25 políticas públicas sectoriales y poblacionales, no se concretan en planes estratégicos o de acción** que permitan materializarlas, y mucho menos evaluarlas. Algunas de estas son La Política Pública para la Igualdad de Género; la de Trabajo Decente , o la de Seguridad y Convivencia.

# 1. Transparencia y participación

Acciones	Si	No	Componente
¿Incluye acciones que garanticen <b>el principio de la calidad de la información</b> ?	X		<b>Información, datos y generación de valor público.</b> Indicadores: Trámites y servicios digitales simplificados/Secretaría TI creada y articulada con las entidades centralizadas /Trámites y servicios inventariados
¿Contempla rutas para <b>la divulgación proactiva de la información pública</b> ?	X		
¿Propone rutas para garantizar <b>la entrega oportuna de la información</b> al ciudadano que la solicita?	X		<b>Planeación, adecuación y fortalecimiento territorial.</b> Indicador: Implementación Plan Estadístico Municipal
¿Se proponen medidas que incentiven y garanticen <b>el control social o las veedurías ciudadanas</b> ?	X		
¿Incluye medidas que garanticen <b>la participación ciudadana en procesos de planeación, inversión y seguimiento de las metas</b> propuestas en el plan de desarrollo?	X		
¿Se proponen medidas para <b>garantizar la acción de las organizaciones sociales</b> ?	X		<b>Participación.</b> Indicador: Organizaciones, redes sociales y comunitarios que mejoran su funcionamiento y gestión para su sostenibilidad e incidencia en el territorio
¿Plantea de manera clara la ruta <b>de la rendición de cuentas a la ciudadanía</b> ?		X	
¿Plantea garantizar la participación e incidencia de la ciudadanía en el proceso de ejecución y evaluación del plan de desarrollo en estas líneas?			

## 2. Objetivos de Desarrollo Sostenible:

Acciones	Si	No	Componente
¿Incrementa y mejora <b>la batería de indicadores para medir los avances en la ciudad de los Objetivos de Desarrollo Sostenible (ODS)?</b>		X	No hay metas cuantitativas
¿Fija rutas para la <b>implementación y evaluación de las metas en los territorios de la ciudad</b> (comunas y corregimientos)?		X	
¿Se compromete con <b>entregar periódicamente informes sobre el seguimiento y monitoreo de los indicadores ODS?</b>			
¿Plantea garantizar la participación e incidencia de la ciudadanía en el proceso de ejecución y evaluación del plan de desarrollo en esta línea?			

# 3. Pobreza y desigualdad:

Acciones	Si	No	Componente
¿Incluye un diagnóstico sobre la situación de pobreza y desigualdad en Medellín que visualice la situación por comunas y corregimientos?	X		NA
¿Se propone evaluar el impacto de los programas para la reducción de la pobreza en la ciudad?		X	NA
¿Enfatiza en la reducción de la pobreza en los territorios más vulnerables de la ciudad?		X	NA
¿Fortalece los programas para la superación de la pobreza extrema, monetaria y multidimensional?			Parcialmente. <b>Reconocimiento, diversidad y protección. Indicadores(6)</b>  <b>Primera infancia, niñez y adolescencia(4)</b>  <b>Seguridad alimentaria(5)</b>  <b>Buen Comienzo(4)</b>
¿Incluye la perspectiva de género en los sistemas de seguridad social?		X	NA
¿Promueve programas de economía solidaria que apunten a mejorar el ingreso de las poblaciones más vulnerables de las comunas y corregimientos de la ciudad?		X	NA
¿Se compromete con entregar periódicamente informes sobre el estado de los indicadores de pobreza y desigualdad en la ciudad?			

# 4. Educación de calidad:

Acciones	Si	No	Componente
¿Declara que la educación es un derecho humano fundamental para las niñas, niños, adolescentes y jóvenes en la ciudad?		X	
¿Incluye un diagnóstico sobre el derecho a la educación en Medellín que visualice la situación por comunas y corregimientos?		X	
¿Existe una mirada específica sobre el derecho a la educación en las zonas rurales de la ciudad?		X	
¿Brinda respuestas frente al problema de la deserción de niñas, niños y adolescentes del sistema educativo?			<b>Parcialmente. Educación para todos.</b> Indicador: Tasa de deserción en el sector oficial total
¿Brinda respuestas frente al problema de falta de acceso de los jóvenes a educación superior facilitando su ingreso y permanencia?		X	
¿Se propone generar sistemas de información sencillos y claros frente a problemáticas como la deserción en todos los niveles educativos de la ciudad?		X	
¿Se compromete con entregar periódicamente informes del estado de los indicadores sobre el derecho a una educación de calidad en la ciudad?			

# 5. Equidad de género:

Acciones	Si	No	Componente
¿Incluye un diagnóstico sobre la situación de derechos de las mujeres en Medellín que visualice la situación por comunas y corregimientos?		X	
¿Introduce un mecanismo institucional para el seguimiento a la Política Pública para la Igualdad de Género de las Mujeres Urbanas y Rurales de Medellín?			Parcialmente. <b>Mujeres.</b> Indicadores: Mujeres víctimas de violencias basadas en género atendidas/Índice de Desigualdad de Género IDG/Índice de Participación Ciudadana - Sub-índice género/Tasa de Femicidios/Incentivos de bienes de capital físico creados para la inclusión laboral y educativa de las mujeres
¿Contempla una estrategia de promoción y seguimiento a la atención en salud sexual y reproductiva?		X	
¿Plantea acciones para contribuir a la reducción, redistribución y reconocimiento de las actividades de cuidado de niñas y niños, adultos mayores, personas con discapacidad o con algún tipo de trastorno mental?			Parcialmente. <b>Reconocimiento, diversidad y protección.</b> Indicador :Personas con discapacidad y cuidadores que mejoran sus competencias, a través de procesos de habilitación y rehabilitación
¿Incluye un plan de prevención y atención de las violencias contra las mujeres?	X		<b>Mujeres.</b> Indicador: Mujeres víctimas de violencias basadas en género atendidas
¿Se compromete con entregar periódicamente informes sobre el estado de los indicadores que se vinculan a la garantía de los derechos de las mujeres en Medellín?			

# 6. Trabajo Decente:

Acciones	Si	No	Componente
¿Incluye un diagnóstico sobre el trabajo decente en Medellín que visualice la situación por comunas y corregimientos?		X	
¿Introduce un mecanismo institucional para la implementación del Acuerdo Municipal 064 del 2013?		X	
¿Reactiva el Consejo de Empleo y Productividad de Medellín?		X	
¿Promueve los derechos laborales y sindicales?		X	
¿Promueve políticas de apoyo a la micro, pequeña y mediana empresa para que se desarrollen tecnológicamente y mejoren su rentabilidad?			Parcialmente. <b>Productividad, competitividad e internacionalización.</b> Indicador: Inversión atraída para MiPymes de alto impacto
¿Crea programas y pactos para asegurar mejores condiciones de empleabilidad a grupos poblacionales vulnerables como mujeres, discapacitados, jóvenes y reincorporados?			Parcialmente. <b>Mujeres.</b> Indicador: Incentivos de bienes de capital físico creados para la inclusión laboral y educativa de las mujeres <b>Talento humano y empleo.</b> Indicador: Pequeñas y Medianas empresas e iniciativas de mujeres fortalecidas
¿Crea programas y pactos para lograr condiciones de trabajo decente en la economía informal?		X	
¿Genera una práctica de trabajo decente con todos los servidores públicos del municipio?			<b>Parcialmente. Talento humano y empleo.</b> Indicador: Empleos decentes generados en sectores tradicionales con programas de acompañamiento de la Secretaría de Desarrollo Económico
¿Se compromete con entregar periódicamente informes sobre el estado de los indicadores de trabajo decente en la ciudad?			



# 7. Seguridad, Convivencia y Derechos Humanos:

Acciones	Si	No	Componente
¿Incluye un diagnóstico sobre la situación de derechos humanos en Medellín que visualice la situación por comunas y corregimientos?		X	
¿Incluye dentro de su plan de acción una ruta para la implementación de la Política Pública de Seguridad y Convivencia del Municipio de Medellín? (Acuerdo Municipal 21 de 2015)		X	
¿Cuenta con una línea específica que trate el enfoque de derechos humanos		X	
¿Contempla el uso de mecanismos alternativos de resolución de conflictos?		X	
¿Promueve y proyecta un protocolo que acoja la Resolución 1190 de 2018 del Ministerio del Interior, en la que se promueva la participación de las organizaciones sociales y se dan pautas de actuación para garantizar el ejercicio del derecho a la protesta?		X	
¿Brinda respuestas a la problemática de reclutamiento forzado y utilización de niños, niñas y adolescentes?		X	
¿Incluye acciones para el fortalecimiento del Consejo de Paz, Reconciliación y Convivencia?		X	
¿Fortalece los procesos de planeación local en torno a las medidas de asistencia de la Política Pública de Víctimas?			Parcialmente. <b>Paz, víctimas y justicia.</b> Indicador: Familias víctimas del conflicto armado con derechos restablecidos
¿Se compromete con entregar periódicamente informes sobre el estado de los indicadores de seguridad, convivencia y derechos humanos en la ciudad?			

# Comportamiento financiero:

## Retos:

- Proyecta mejorar los ingresos y gastos del presupuesto público.
- Proyecta el presupuesto con los ingresos recurrentes de EPM.
- Proyecta mejorar la eficiencia del recaudo tributario, especialmente, de la cartera en mora de sectores empresariales.
- Mejora la capacidad de ejecución de las distintas secretarías.

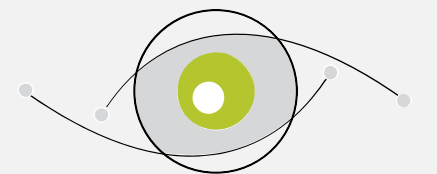

**VEBDURIA**  
Plan de Desarrollo de Medellín

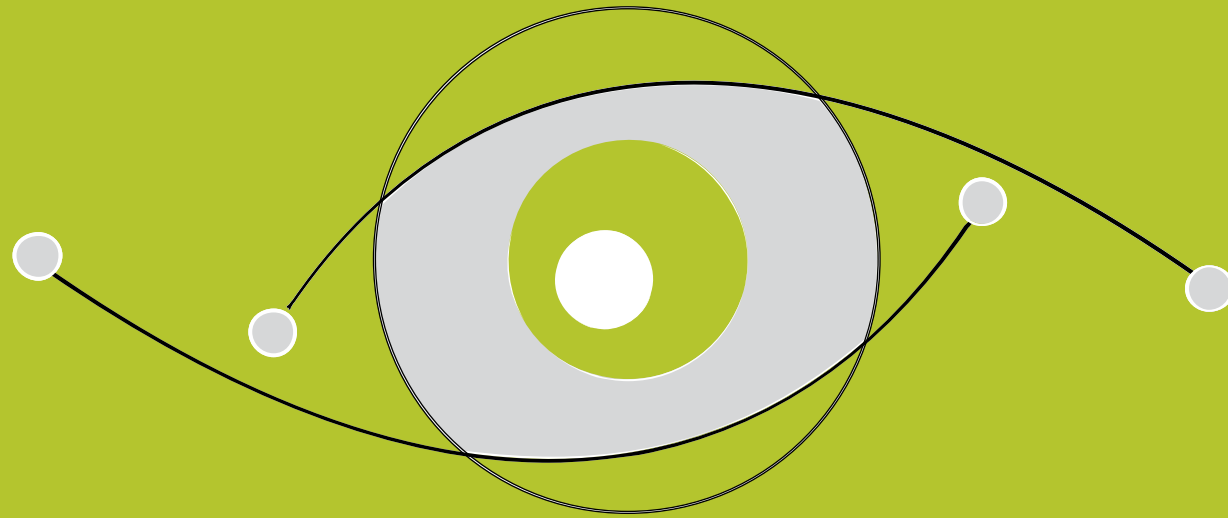

**VEEDURIA**

---

Plan de Desarrollo de Medellín